Lp.	X	Y
D1	3677391,16	5492526,27
D2	3677378,95	5492537,62
D3	3677362,88	5492528,76
D4	3677353,48	5492521,07
D5	3677347,59	5492516,26
D6	3677336,93	5492514,22
D7	3677376,27	5492516,31
D8	3677359,26	5492505,30
D9	3677378,21	5492487,75
Sp	3677323,41	5492520,30
W1	3677391,58	5492523,90
W2	3677380,29	5492534,39
W3	3677368,70	5492528,33
W4	3677383,19	5492514,84
W5	3677372,67	5492507,78
W6	3677359,19	5492520,33
W7	3677349,95	5492512,07
W8	3677359,69	5492502,92
W9	3677378,64	5492485,37

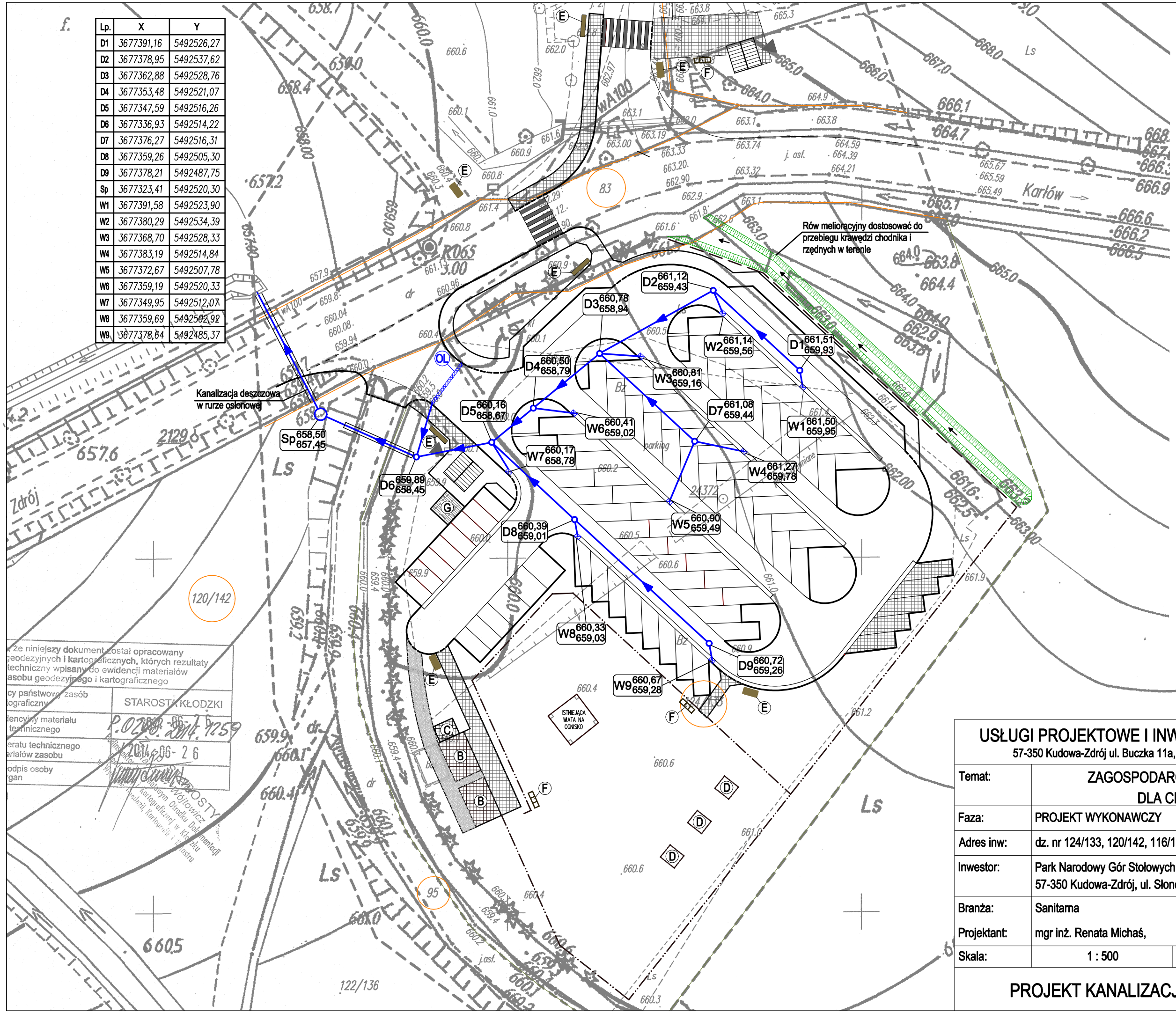

LEGENDA

- PROJEKTOWANY RÓW
- KRAWĘŻNIKI
- KRAWĘŻNIKI OBNIŻONE
- OGRODZENIE Z SIATKI
- OGRODZENIE DREWNIANE
- KANALIZACJA DESZCZOWA
- D1 STUDNIA KANALIZACJI DESZCZOWEJ
- Sp SEPARATOR Z OSADNIKIEM
- ODWODNIENIE LINIOWE
- W1 WPUST DROGOWY
- B SUCHE TOALETY
- C ZBIORNIK BEZODPŁYWOWY
- D ŁAWOSTÓŁ
- E TABLICA INFORMACYJNA A / B
- F POJEMNIKI NA ODPADY SEGREGOWANE
- G BOKS NA ODPADY SEGREGOWANE

USŁUGI PROJEKTOWE I INWESTYCYJNE mgr inż. Michał Michaś
57-350 Kudowa-Zdrój ul. Buczka 11a, tel+48603949748, mail:projekt@kudowa.zdroj.pl

Temat:	ZAGOSPODAROWANIE TERENU POLANY YMCA DLA CELÓW TURYSTYCZNYCH
Faza:	PROJEKT WYKONAWCZY
Adres inw:	dz. nr 124/133, 120/142, 116/127, 114/118, 95, 83 obr. Bukowina gm. Kudowa-Zdrój
Inwestor:	Park Narodowy Gór Stołowych 57-350 Kudowa-Zdrój, ul. Słoneczna 31
Branża:	Sanitarna
Projektant:	mgr inż. Renata Michaś, NBGP V-7342/3/8/97
Skala:	1 : 500
Data:	09.2014

Rysunek nr: IS-1

PROJEKT KANALIZACJI DESZCZOWEJ